RAPHAEL
HOMES

raphael.ae

+971 55 694 5440

Office 2506, Marina Plaza, Dubai Marina



جزيـــرة

رمضان

RAMHAN ISLAND

RAPHAEL
HOMES



THE STORY OF A HEAVENLY ISLAND

جمال يفـــوق الخيـــال

Real Life Shot from Ramhan

Amidst the azure embrace of the sea, lies an idyllic sanctuary, a jewel nestled in the heart of nature. Ramhan Island; a symphony of luxury and natural splendor.

جزيرة رمحان ملاذ ساحر يحتضن جمال الطبيعة ، كل ذلك بتناغم من الفخامة وجمال الطبيعة.

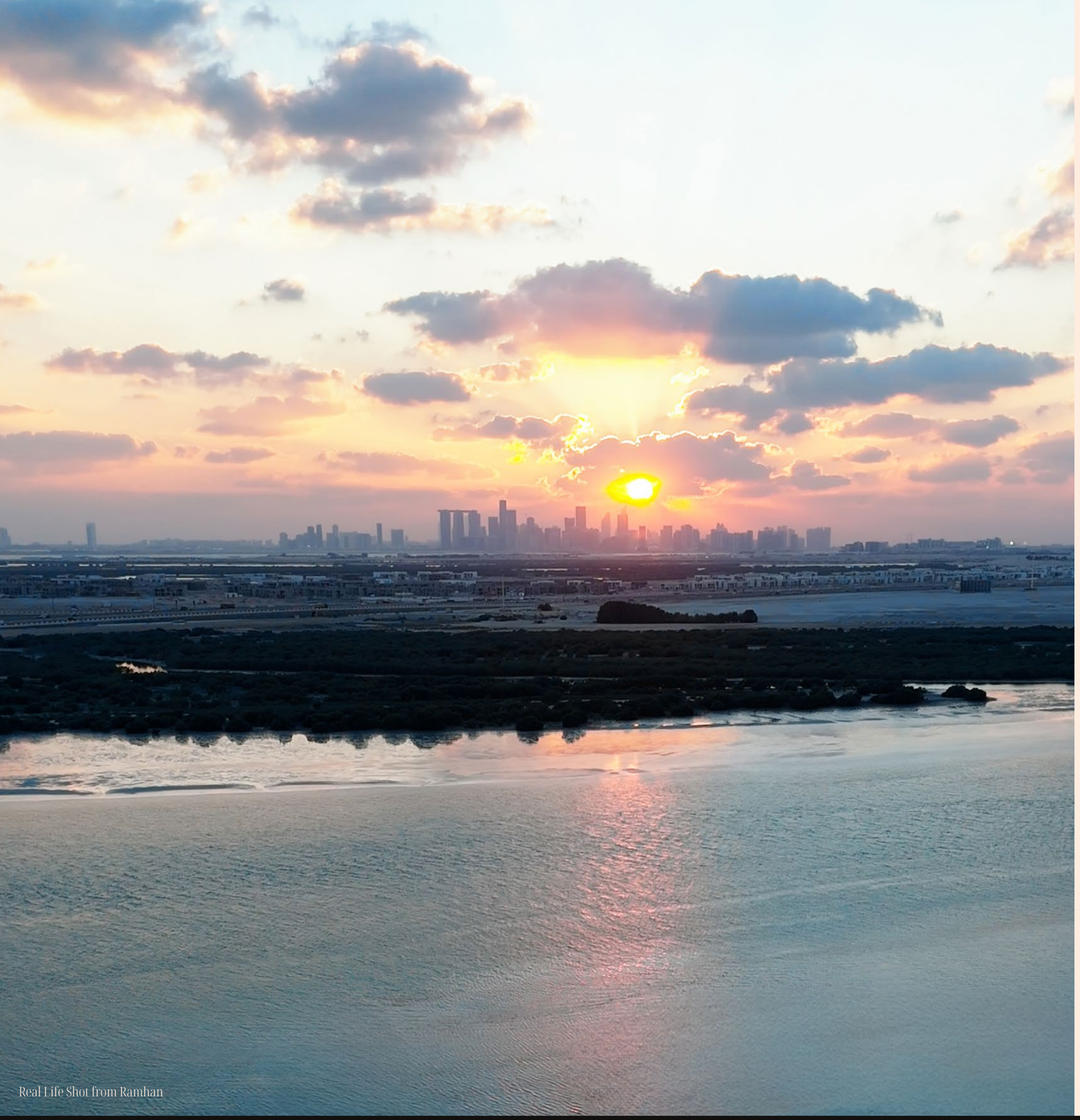

Real Life Shot from Ramhan

THE ISLAND

Natural, raw, and untouched, Ramhan Island carries all the charm of nature from bays, beaches and mangrove trees.

تحتفظ جزيرة رمحان بجمال الطبيعة والشواطئ وأشجارالمانجروف.

Real Life Shot from Ramhan

THE LUXURIOUS ISLAND LIFE

Redefining luxury living with an unrivaled island community where residents bond with nature and its serenity.

هذا المفهوم الجديد غير المسبوق للحياة على ساحل الخليج العربي يمثل تحولاً نوعياً في أسلوب الحياة اليومية في أبو ظبي.

HEAVENLY
ISLAND LIVING

RAPHAEL
HOMES



Hugging the Shores of Abu Dhabi

THE LOCATION

20 Minutes

from Abu Dhabi Mainland

15 Minutes

from Abu Dhabi International Airport

18 Minutes

from Sadiyyat Island

15 Minutes

from Sheikh Zayed Grand Mosque

10 Minutes

from Yas Island

THE MASTERPLAN



The incredibly designed masterplan offers world-class waterfront villas with luxurious amenities that spell the residents with the lifestyle magic.

تصميم جزيرة رمحان يجعلها مشروعا استثنائيا يوفر كل وسائل الراحة الفاخره التي تسحر السكان بسحر نمط الحياة.

THE *NATURE*



EXOTIC
LIFESTYLE

An exceptional natural island that manifests the unrivaled charm of nature with its vast landscape, rare mangroves, crystal clear marine, and land animals, such as dolphins, sea turtles, and birds.

جزيرة ساحرة بإبداع الطبيعة الخلابة، مليئة بأشجار المانجروف النادرة، ومياه بحرها الصافية، وطيورها وكائناتها البحرية المتنوعة مثل الدلافين والسلاحف.

جَزيرةٌ مِن خَلقِ الطَبيعةُ

خَيالٌ

MEET YOUR
EXOTIC NEIGHBOURS









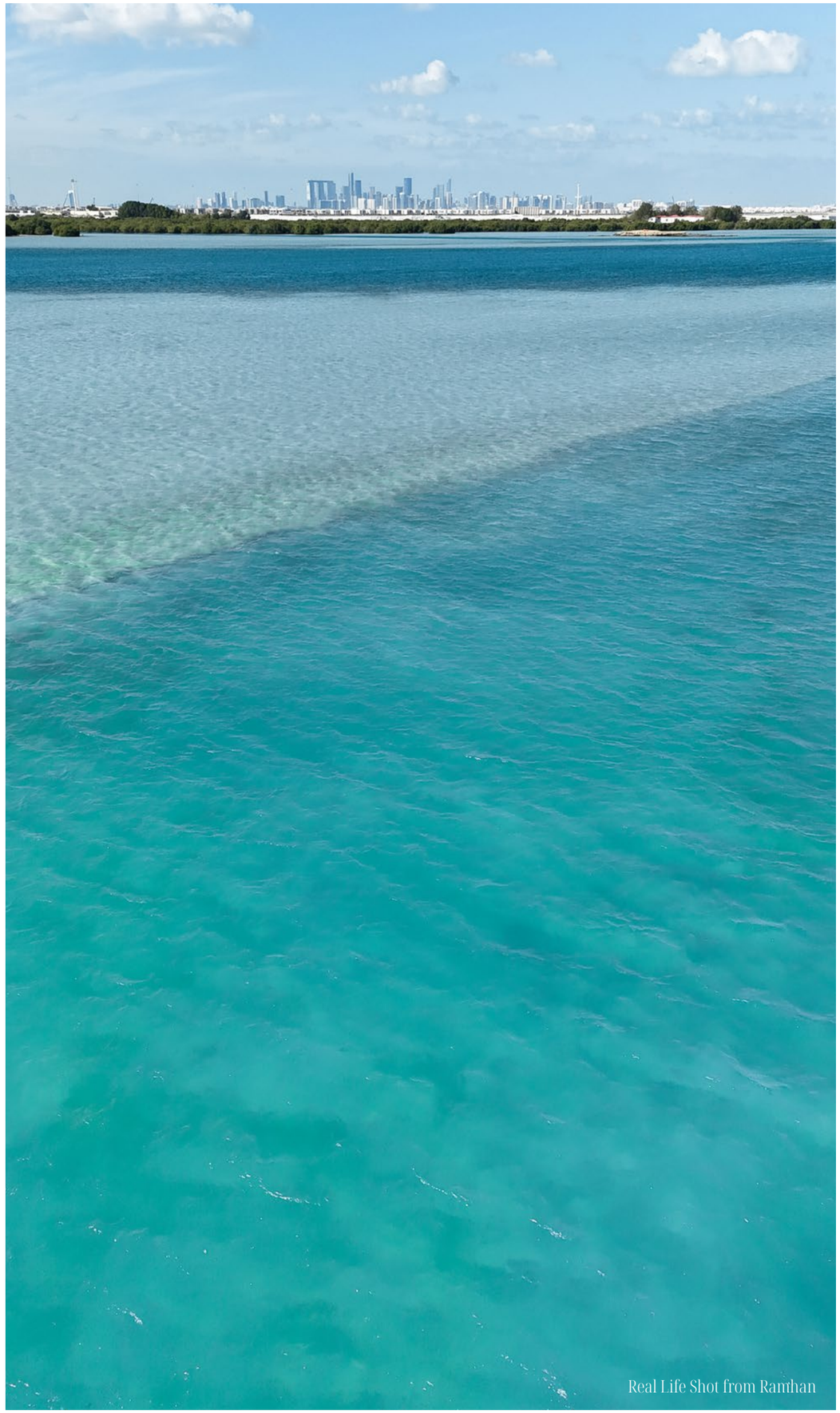

Real Life Shot from Ramhan

THE WATER



WATERFRONT **LIVING**

Living by the sea water, catching magical sceneries and enjoying limitless horizons.

اطلالات تتخطى حدود الخيال، أفاق لا نهاية لجمالها،
وغروب يفوق الوصف

حَيَاةٌ





PARADISE ON WATER

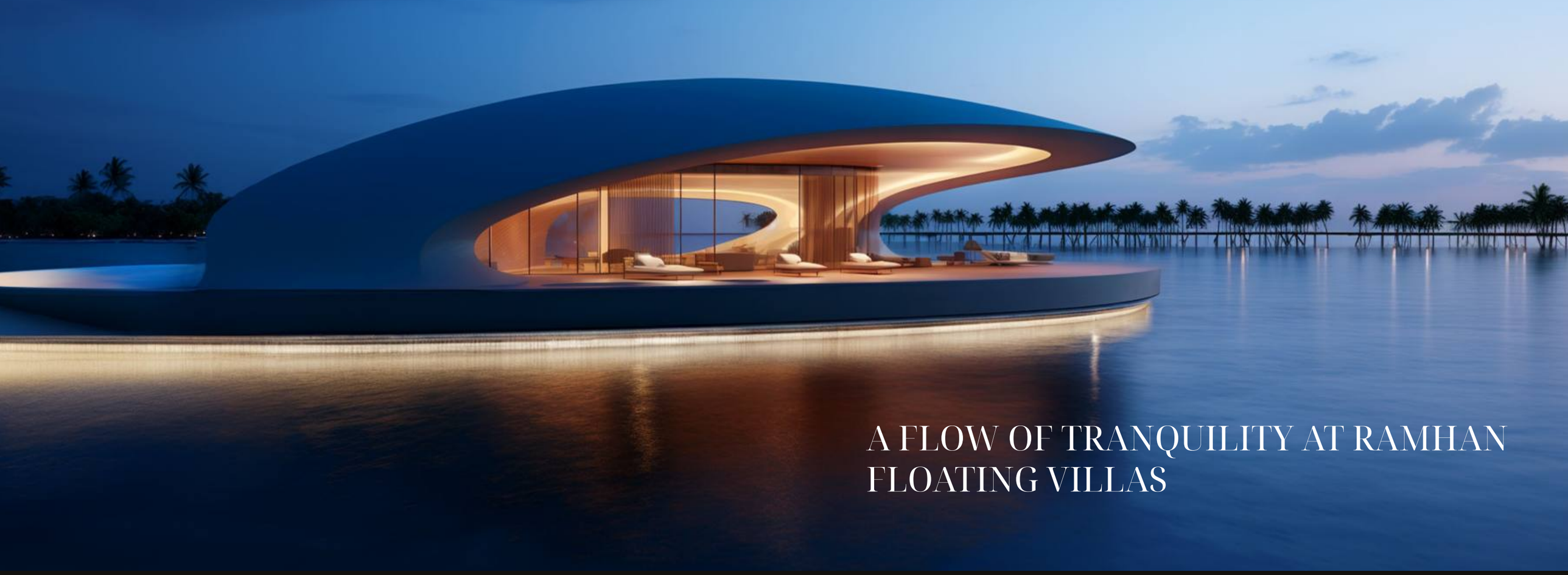

A FLOW OF TRANQUILITY AT RAMHAN FLOATING VILLAS

CHARMING **SCENERIES**

An all-encompassing sensory experience that is soul touching through limitless sceneries, rejuvenating breaths and the purest touch of luxury.

تمثل جزيرة رمحان تجربة حصرية وشاملة تمس الروح، حيث تتجاوز المناظر الطبيعية فيها حدود الوصف مع إمكانية الاستمتاع بجمال الطبيعة الخلابة في كل لحظة.

رَفاهيةٌ

THE *MARINA*

RAPHAEL
HOMES

A BESPOKE **LIFESTYLE**

Experience an upscale lifestyle of the unprecedented international marina with its state-of-art shopping and fine dining experiences.

ميناء عالمي ومرسى لليخوت يتميز بأسلوب حياة فاخر
يتضمن مراكز راقية للتسوق، ومطاعم عالمية.



جَمالٌ



فَخامةٌ


RAMHAN ISLAND

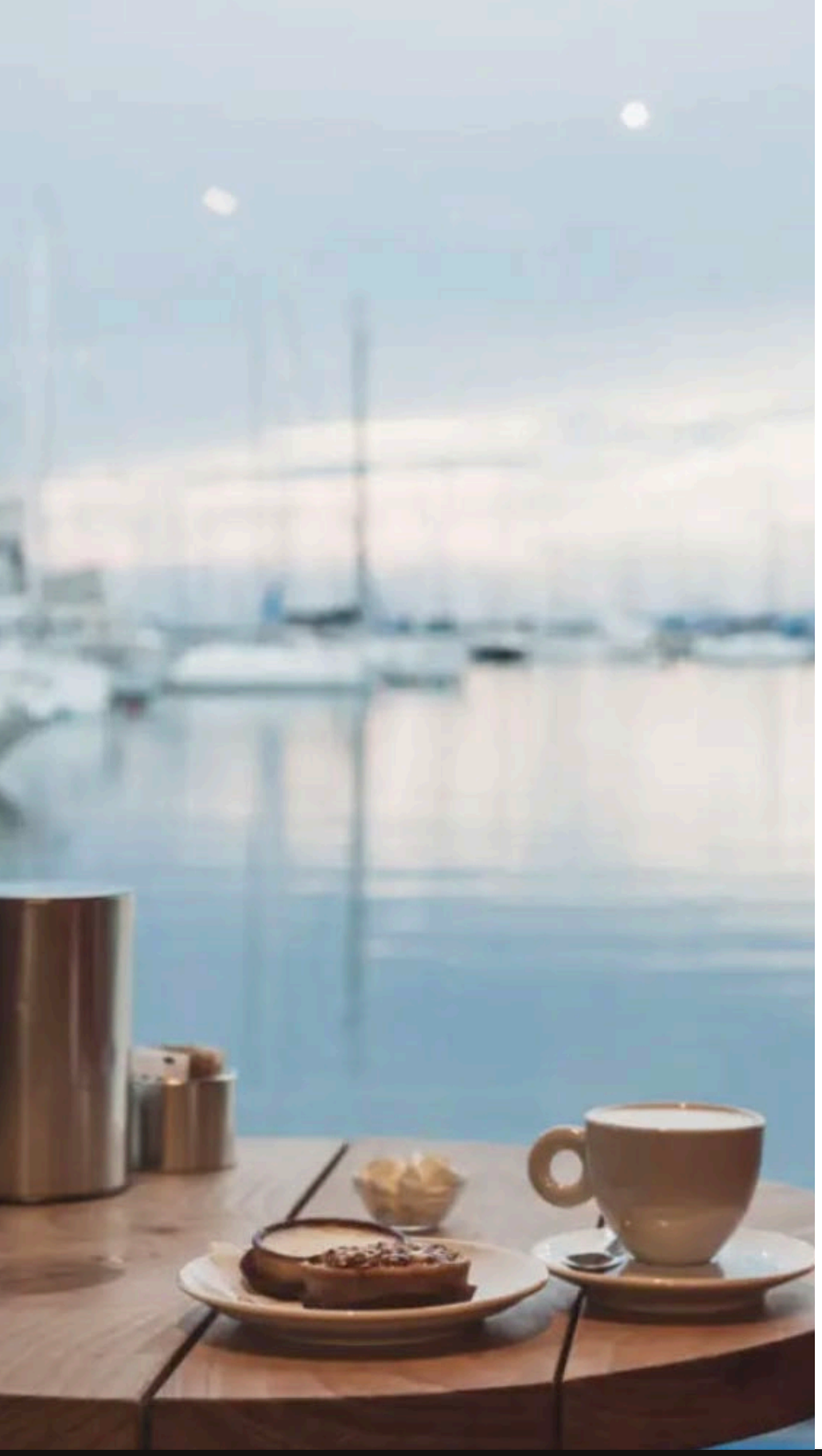





THE HOMES

HOME IS WHERE
YOUR HEART RESIDES

Where beauty is manifested and peace is ignited
at every horizon.

حيث يرتقي الجمال ويتجلى السلام في كل اتجاه.





MAGICAL
HOME VIEWS

تقدم لك هذه التجربة رحلة من السكينة والصفاء
التي تبدأ وتنتهي من منزلك.

A fully seamless journey of breathtaking views that starts and ends from the view of your home on a daily basis.





SERENE BEACH EXPERIENCE

Every sunset stroll along the serene beach is a daily source of inspirational experiences.

يشكل الجمال الطبيعي لشاطئ الجزيرة الهادئ مصدراً يومياً لتجارب ملهمة.

THE *RETREAT*

RAPHAEL
HOMES

أَلْمُ

LUXURY HOTEL & SERVICED RESIDENCES

A luxurious hotel experience for your convenience with high-end amenities and magnificent marina views.

فندق عالمي يتميز بفخامة خدماته الراقية، وشقق فندقية فاخرة،
بإطلالة استثنائية على المارينا.

RAPHAEL
HOMES





WELLNESS **RESORT**

A lifelong tranquil and peaceful wellness
experience amidst serene surroundings.

تمتع بتجربة استرخاء وهدوء في أجواء ساحرة


إنتعاشٌ






RAMHAN ISLAND


RAMHAN ISLAND

MAGNIFICENT
SAND BAR

A gentle breeze flows alongside the shadows of nature in the sandbar.

تغمرك أجواء من الراحة والسكينة حيث
يتراقص نسيم الهواء بلطف في جو الساندبار
المميز.

THE LIFE

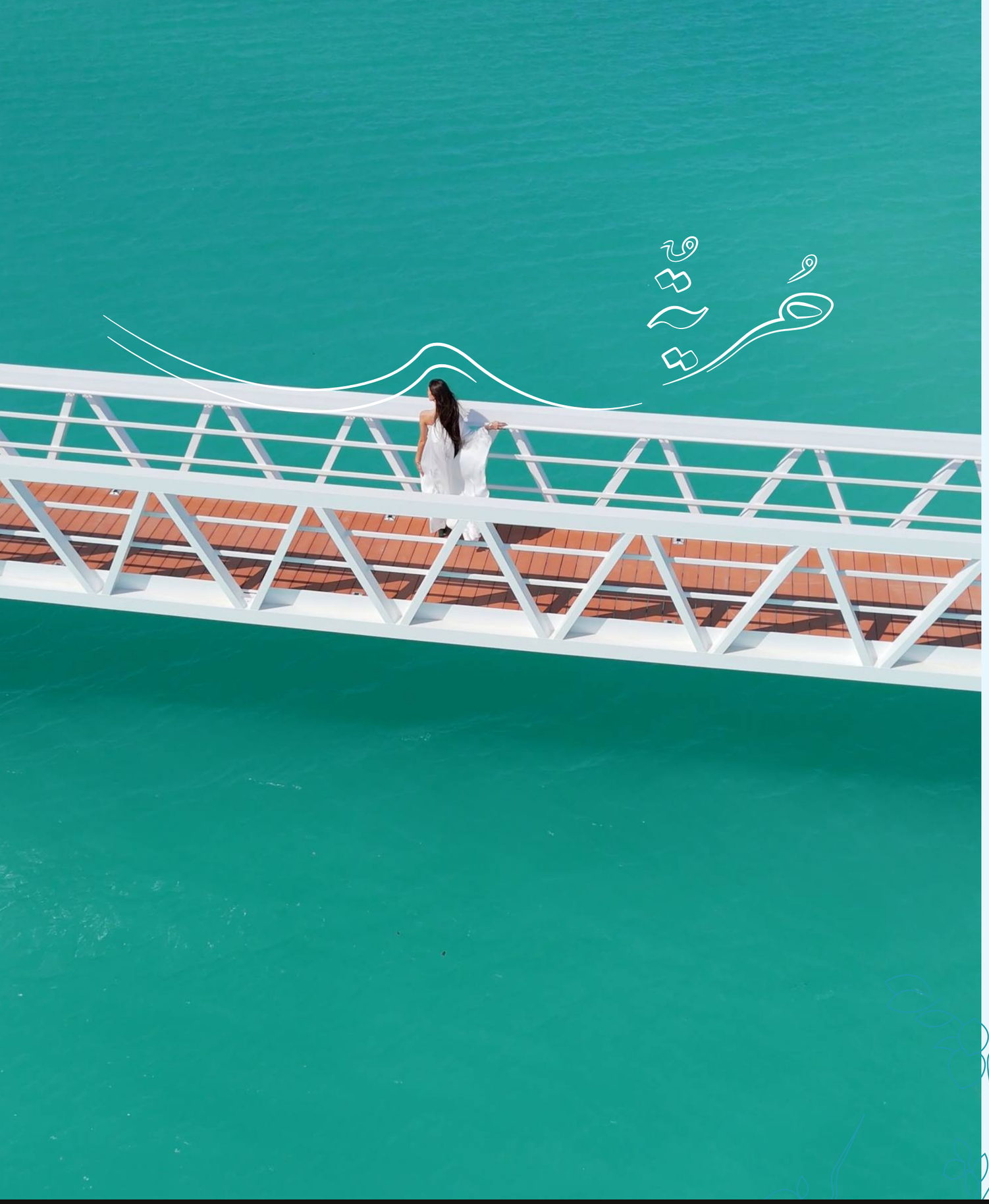

UNRIVALED
ISLAND LIFE

The beauty of living in the heart of the sea fills you with serenity and charm.

استمتع بالحياة على جزيرة في قلب البحر حيث
السكينة وسحر الطبيعة.



EXCLUSIVE FACILITIES

World-class amenities at Ramhan Island will offer you an unprecedented lifestyle that makes you indulged by day and privileged by night.

تجربة فريدة من نوعها على جزيرة رمحان، توفر لك
خدمات مميزة و أسلوب حياة غير مسبوق.



Waterfront
Living

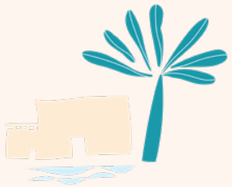

Floating
Villas



Marina &
Yacht Club

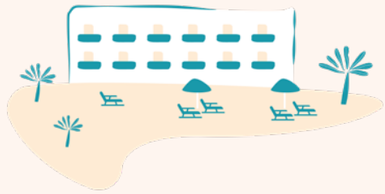

Luxury Hotel &
Serviced Residences



Spa
& Wellness



Sand
Bar



Infinity
Pool



Luxury
Shopping



Fine
Dining



Sports & Fitness
Center

EAGLE HILLS
ABU DHABI

RAPHAEL
HOMES